



Consell Comarcal de l'Alt Camp



CONSELL COMARCAL DEL BAIX CAMP



Consell Comarcal del Baix Ebre



Consell Comarcal del BAIX PENEDÈS



Consell Comarcal de la Conca de Barberà



CONSELL COMARCAL DEL MONTSIÀ



Consell Comarcal de la Ribera d'Ebre



Consell Comarcal del Priorat



Consell Comarcal de la Terra Alta



Consell Comarcal del Tarragonès



Diputació Tarragona



Consorci Administració Oberta de Catalunya

L'Administració

# A UN CLIC

## Identitat digital

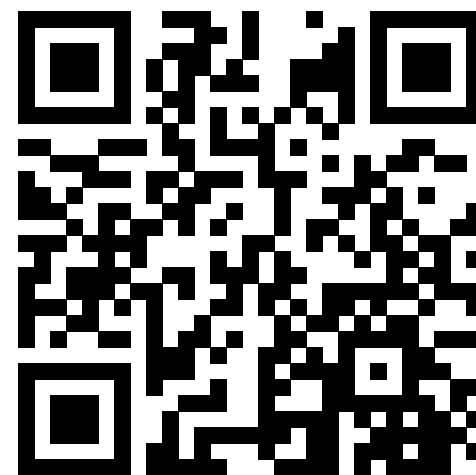

Mira la guia a YouTube



## Què és un certificat digital?

El certificat digital és un sistema d'acreditació que garanteix la identitat d'una persona o empresa a l'hora de fer transaccions electròniques.

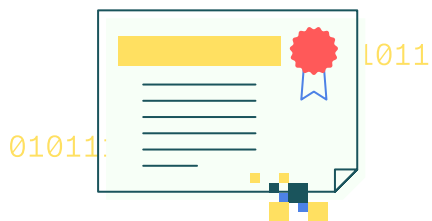

Amb el certificat digital pots:

- Signar documents electrònics i formularis web.



- Identificar-te davant l'Administració i per tràmits a la seu electrònica.



Els tràmits més habituals són:

- Presentar instàncies i rebre notificacions electròniques.



- Obtenir l'informe de vida laboral de la Seguretat Social.



- Presentar la declaració de la renda.



- Enviar i consultar l'estat de factures electròniques.



## Quins tipus de certificat digital?



Si ets un particular, necessites el certificat de persona física.



En el cas d'empreses, entitats o associacions, pot ser que necessitis un certificat de representant.



N'hi ha de tres tipus:

- El d'administrador únic o solidari. Dirigit a Societats Anònimes (SA), o Limitades (SL).  

- El de representant de persona jurídica. És el que han de demanar els representants legals de les associacions i fundacions.  

- El de representant d'entitat sense personalitat jurídica. S'utilitza especialment en comunitats de béns o de propietaris.  

## Com puc obtenir un certificat digital?

L'Agència Catalana de Certificació, IDcat, emet un certificat digital per a persones físiques.

La seva adreça és [idcat.cat](http://idcat.cat)



L'entitat CERES, vinculada a la Fàbrica Nacional de Moneda y Timbre, emet els dos tipus de certificats.

Els trobaràs a [www.cert.fnmt.es](http://www.cert.fnmt.es)

